

FOTOGRAFIES I DOCUMENTS DELS COMPONENTS DE LA COMISSIÓ GESTORA I DEL CONSELL MUNICIPAL ENTRE 1937 I 1938 A ANTELLA



ANTONIO FERRIS PERALES



ANTONIO INGLÉS BARBER



ANTONIO PERIS ALBEROLA



ANTONIO TARONCHER PERALES



BAUTISTA FERRIS JUAN



EDUARDO GARCÍA BENAVENT



EDUARDO CALVO VICENT



ELADIO BARBER VICENT



ENRIQUE PONS MONDRIA,
PCE ANTELLA

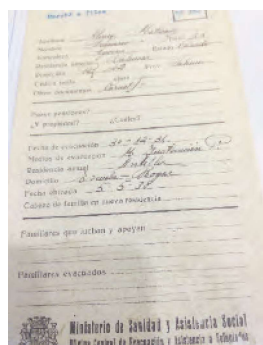

FRANCISCO ALVAREZ



FRANCISCO COLLADO OBÓN



FRANCISCO NOGUERA AMAT

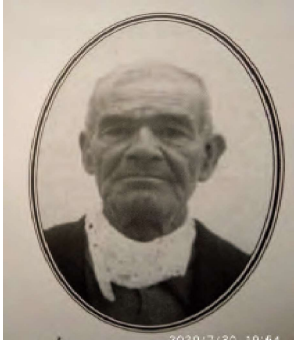

JOSÉ CALVO RODRÍGUEZ



LUÍS TORRES GUILLEM

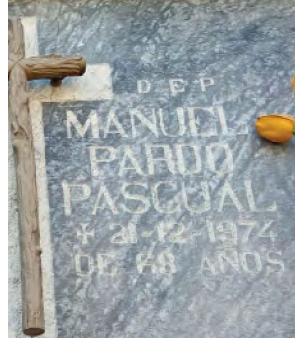

MANUEL PARDO PASCUAL



MARIA VARELA



MIGUEL PASCUAL CALVO



PLÁCIDO HUERTA

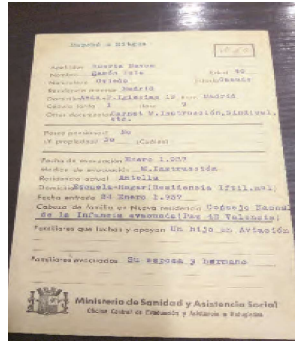

RAMON LUÍS HUERTA

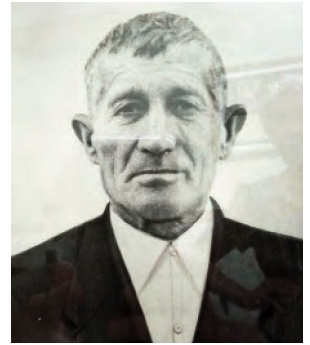

VICENTE ALBEROLA BENAVENT



VICENTE MAS VARELA



VICENTE PARDO BENAVENT



VICENTE PASCUAL CALVO

COMISSIÓ GESTORA MUNICIPAL. Febrer de 1936 a febrer de 1937.

A partir de Febrer de 1937 es denominaria CONSELL MUNICIPAL

CONSELL MUNICIPAL. Febrer de 1937 a març de 1939.

COGNOMS I NOM	CARREC	AFILIACIÓ POLITICA	PERIODE DE MANDAT	DIMISSIO/DESTITUCIO/ALTRES	DELEGACIO de COMPETENCIES.
BARBER VICENT, ELADIO	ALCALDE-PRESIDENT	Izquierda Republicana. (IR)	21-01-1936 al 28-08-1938.	Incorporació a files. Substituit per: JOSÉ CALVO RODRIGUEZ.	ALCALDE
NOGUERA AMAT, FRANCISCO	1er. Tinent d'Alcalde	UNIO GENERAL DE TREBALLADORS. (UGT)	21-01-1936 al 21-08-1937.	DIMISSIO SUBSTITUÏT PER: VICENTE PARDO BENAVENT	TRILLADORA
FERRIS PERALES, ANTONIO	2on. Tinent d'Alcalde		21-01-1936 a març de 1939.		OBRES PUBLICQUES I TREBALL
TARONCHER PERALES, ANTONIO	SINDIC	PSOE.	21-01-1936 a 21-08-1937.	DIMISSIO. SUBSTITUÏT PER: BAUTISTA FERRIS JUAN.	CEMENTERI
CALVO RODRIGUEZ, JOSÉ	Regidor	CONFEDERACIO NACIONAL DEL TREBALL. (CNT)	21-01-1936 a MARÇ DE 1939.	Legislatura completa. Alcalde des de: 28-08-1938 a març de 1939.	ABASTIMENTS
CALVO VICENT, EDUARDO	Regidor	UNIO NACIONAL REPUBLICANA (URN)	21-01-1936 a març de 1939.	NOMENAT PRIMER TINENT D'ALCALDE EL 21-08-1937.	MOLÍ
PERIS ALBEROLA, ANTONIO	Regidor	CONFEDERACIO NACIONAL DEL TREBALL. (CNT)	21-01-1936 al 21-09-1938.	NOMENAMENT DE SINDIC, EL 21-08-1937.	DENUNCIES
PARDO PASCUAL, MANUEL	Regidor	UNIO GENERAL DE TREBALLADORS. (UGT)	21-01-1936 al 21-08-1937.	DIMISSIO SUBSTITUÏT PER: FCO PERALES MARTINEZ	FINQUES URBANES INCAUTADES
PONS MONDRRIA, ENRIQUE	Regidor	Partit Comunista d'Espanya (PCE)	21-01-1936 al 08-06-1937.	Incorporació a files.	

ALTRES COMPONENTS DEL CONSELL MUNICIPAL

COGNOMS I NOM	CARREC	PERIODE DE MANDAT	DIMISSION/DESTITUCIO/ALTRES	DELEGACIONS
FERRIS JUAN, BAUTISTA	REGIDOR	21-08-1937 a 13-10-1938.		Cementeri
MATEU VICENT, CÁNDDIDO	REGIDOR	08-06-1937 al 16-10-1937.	Substitueix Enrique Pons Mondria. (Per incorporació al front). Cándido Mateu, per incorporació a files és SUBSTITUÏT PER: LUIS TORRES GUILLEM. Cridat a files el 13-09-1937. Substituït per Luis Torres Guillem.	Aigües Potables i Pou. Trilladora. Estudi d'Abastiments.
PARDO BENAVENT, VICENTE	REGIDOR	21-08-1937 al 16-10-1937	Cridat a files 13-09-1937. Substituït per: MIGUEL PASCUAL CALVO.	Trilladora
PASCUAL CALVO, VICENTE.	REGIDOR	16-10-1937 a març de 1939.		
PERALES MARTINEZ, FRANCISCO	REGIDOR	21-08-1937 al 13-10-1938		
TORRES GUILLEM, LUIS.	REGIDOR	16-10-1937 al 13-10-1938		

Segon CONSELL MUNICIPAL.

Del 13 d'octubre de 1938 a Març de 1939.

COGNOMS I NOM	CARREC	PERIODE DEL MANDAT	DELEGACIONS
CALVO RODRIGUEZ, JOSÉ	ALCALDE-PRESIDENT	28-08-1938 a març de 1939	Estudi d'Abastiments per a la població.
FERRIS PERALES, ANTONIO	1er. Tinent d'Alcalde	13-10-1938 a MARÇ DE 1939.	
MAS VARELA VICENTE	2on. Tinent d'Alcalde	13-10-1938 a Març de 1939.	
CALVO VICENT EDUARDO	REGIDOR.	13-10-1938 a Març de 1939.	
SANCHIS PLA EMILIO	REGIDOR	13-10-1938 a Març de 1939.	
CUENCA PERIS, FRANCISCO	REGIDOR	13-10-1938 a Març de 1939.	
COLLADO OBON, FRANCISCO	REGIDOR	13-10-1938 a Març de 1939.	
GARCIA BENAVENT, EDUARDO	REGIDOR	13-10-1938 Març de 1939.	
PASCUAL CALVO, MIGUEL	REGIDOR	13-10-1938 a Març de 1939.	